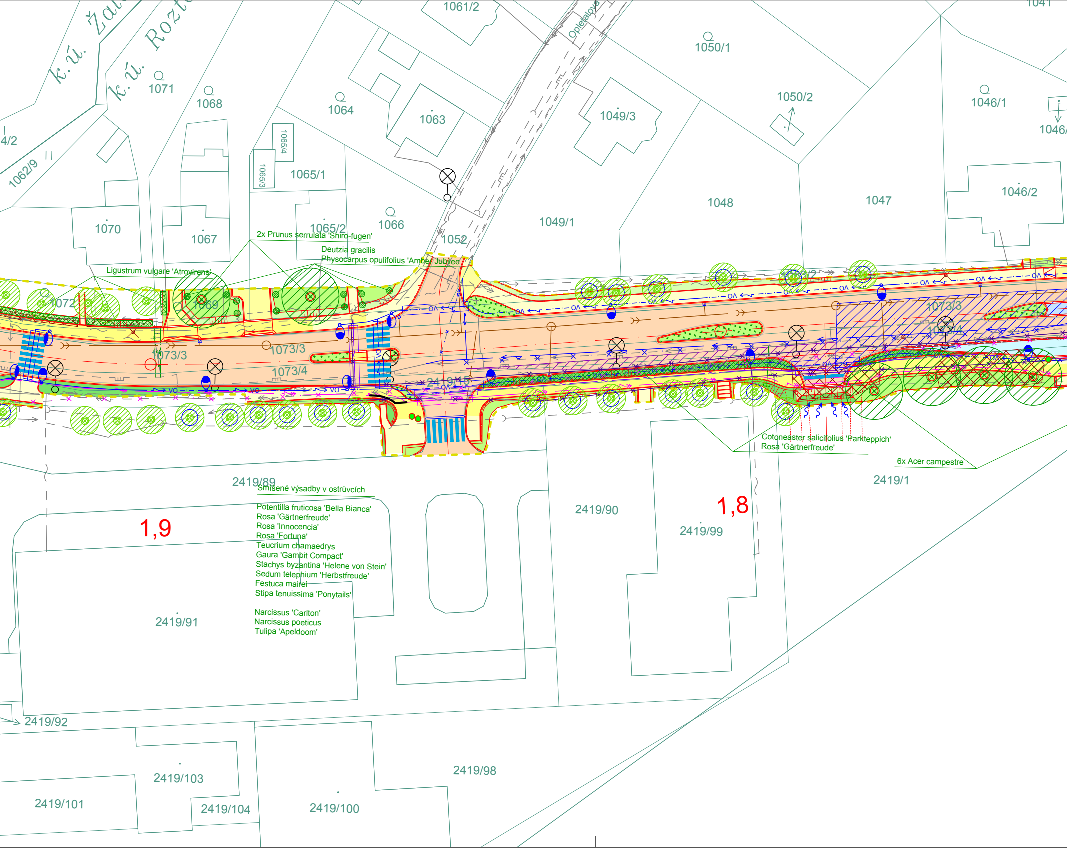
k.ú. Žat
k.ú. Rozt
1071
1068
1064
1063
1061/2
Opletalova
1050/1
1050/2
1049/3
1046/1
1046/
1041
4/2
1062/9
1065/4
1065/3
1065/1
1048
1047
1046/2
1070
1067
1065/2
1066
1052
1049/1
1072
1069
1073/3
1073/3
1073/4
2419/15
1073/3
1073/4
2419/89
2419/90
2419/99
2419/1
2419/91
2419/92
2419/103
2419/101
2419/104
2419/100
2419/98
1,9
1,8
VO
OA

2x Prunus serrulata 'Shiro-fugen'

Deutzia gracilis
Physocarpus opulifolius 'Amber Jubilee'

Ligustrum vulgare 'Atrovirens'

Cotoneaster salicifolius 'Parkteppich'
Rosa 'Gärtnerfreude'

6x Acer campestre

Smíšené výsadby v ostrůvcích

Potentilla fruticosa 'Bella Bianca'
Rosa 'Gärtnerfreude'
Rosa 'Innocencia'
Rosa 'Fortuna'
Teucrium chamaedrys
Gaura 'Gambit Compact'
Stachys byzantina 'Helene von Stein'
Sedum telephium 'Herbstfreude'
Festuca mairei
Stipa tenuissima 'Ponytails'

Narcissus 'Carlton'
Narcissus poeticus
Tulipa 'Apeldoom'

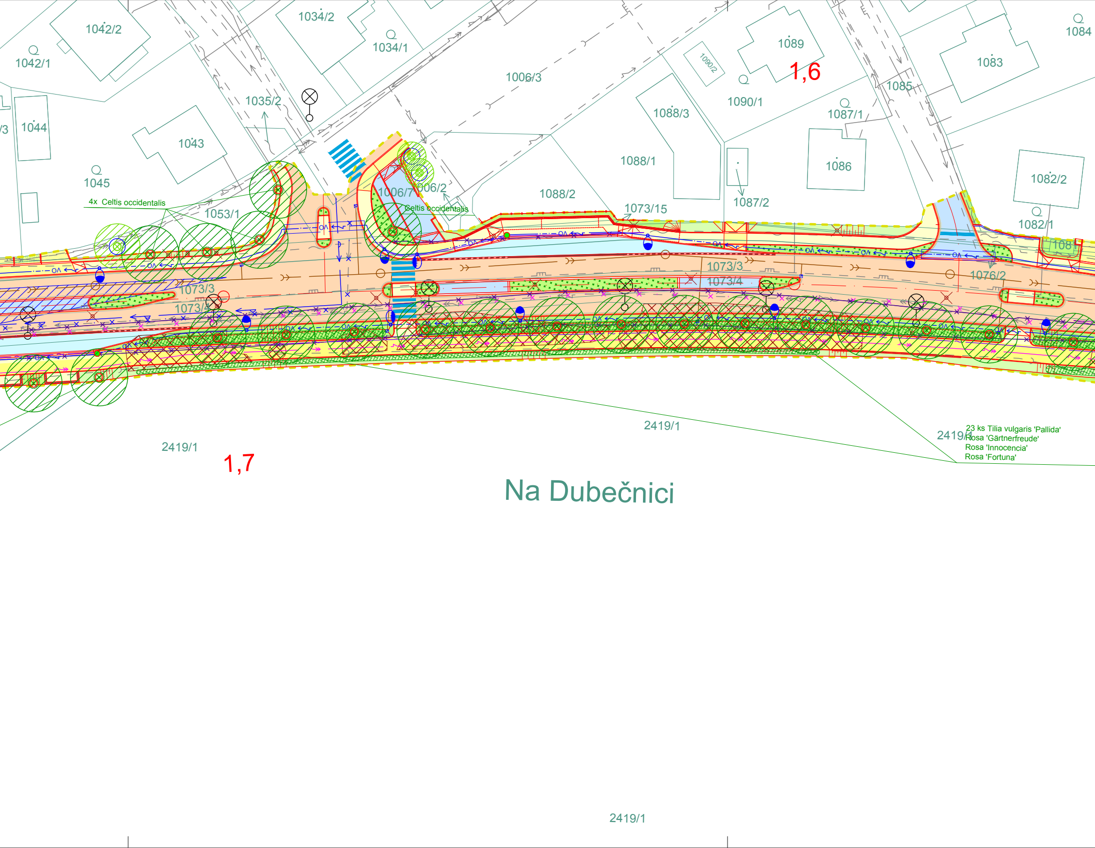
1042/2
1034/2
1034/1
1089
1084
1042/1
1,6
1083
1006/3
1090/2
1090/1
1085
1035/2
1087/1
1044
1088/3
1043
1088/1
1086
1082/2
1045
1006/7
1006/2
1088/2
1087/2
4x Celtis occidentalis
Celtis occidentalis
1053/1
1073/15
1082/1
1081
1073/3
1073/4
1076/2
1073/3
1073/4
2419/1
2419/1
23 ks Tilia vulgaris 'Pallida'
Rosa 'Gärtnerfreude'
Rosa 'Innocencia'
Rosa 'Fortuna'
2419/1
1,7
Na Dubečnici
2419/1

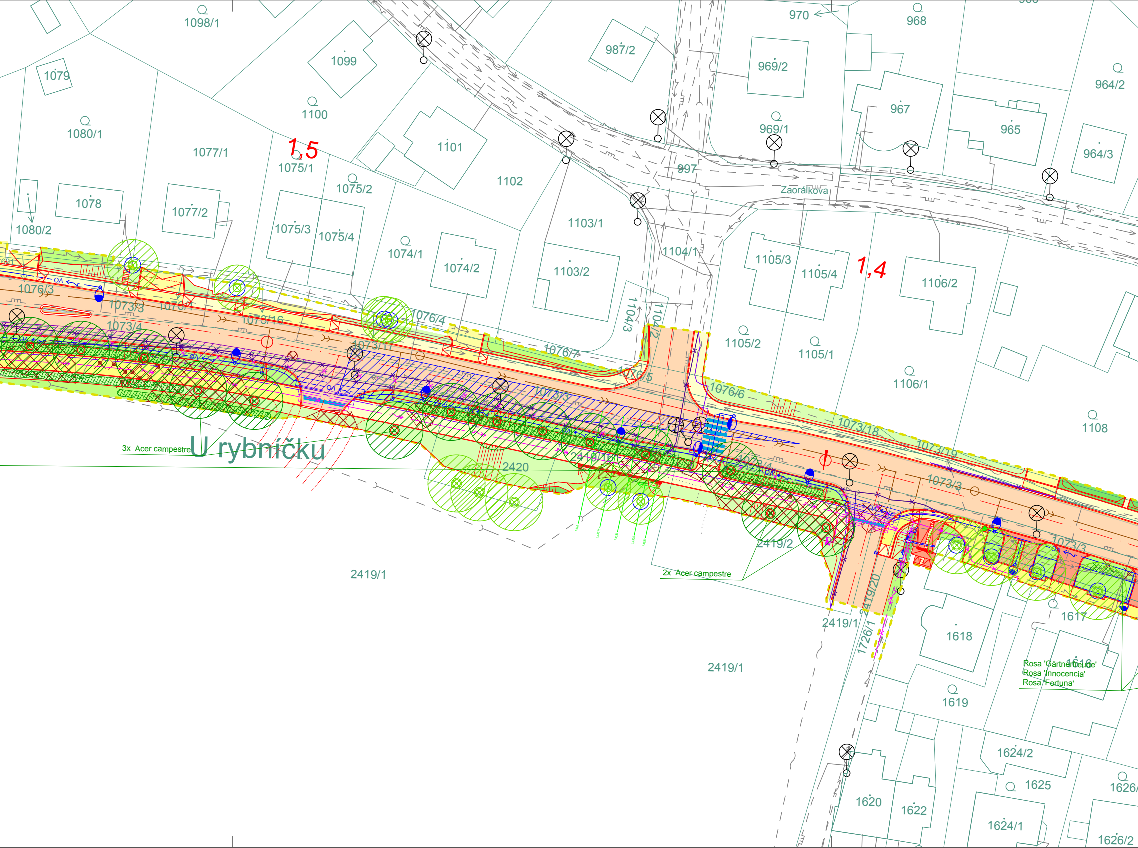
U rybníčku
Zaorálkova
1,5
1,4
3x Acer campestre
2x Acer campestre
Rosa 'Gärtnerfreude'
Rosa 'Innocencia'
Rosa 'Fortuna'
1098/1
1099
1079
1100
1080/1
1077/1
1075/1
1075/2
1101
1102
1078
1077/2
1075/3
1075/4
1080/2
1074/1
1074/2
1103/1
1103/2
1104/1
1104/3
1104/2
987/2
969/2
969/1
970
968
967
965
964/2
964/3
997
1105/3
1105/4
1106/2
1105/2
1105/1
1106/1
1108
1076/3
1073/3
1076/4
1073/4
1073/16
1073/17
1076/7
1076/5
1076/6
1073/18
1073/19
2420
2419/16
2419/2
2419/1
2419/20
1726/1
1617
1618
1616
1619
1624/2
1625
1626/1
1620
1622
1624/1
1626/2

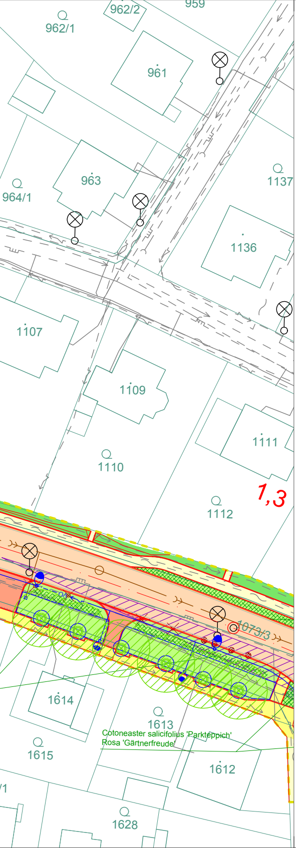
962/2
959
962/1
961
963
964/1
1137
1136
1107
1109
1111
1110
1112
1,3
1073/3
1614
1613
Cotoneaster salicifolius 'Parkteppich'
Rosa 'Gärtnerfreude'
1615
1612
1628

LEGENDA:

STÁVAJÍCÍ POLOHOPIS :

Stávající polohopis
353.47 Stávající výškopis
1005/18 553/5 Stávající hranice parcel KN
Stávající polohopis katastrálních území

STÁVAJÍCÍ INŽ. SÍTĚ :

Kanalizace (bez rozlišení druhu)
Vodovod
STL plynovod
VTL plynovod
Sdělovací kabely – podzemní
Vedení NN – podzemní
Vedení VN – podzemní
Vedení VN – nadzemní

NAVRHOVANÉ INŽ. SÍTĚ :

Vedení VN – nadzemní
Vedení NN – nadzemní
VO Vedení veřejného osvětlení
Sdělovací vedení – podzemní
Sdělovací vedení – nadzemní
Kanalizace dešťová
Kanalizace jednotná
Vodovodní potrubí
STL plynovod
Rušené sítě
Související investice

🟧 Vozovka – Asfalt – kompletní vozovkové souvrství
🟦 Vozovka – Dlažba
🟦 Vozovka – Dlažba – zastávky BUS; okružní křiž.
🟪 Vozovka – Dlažba – zastávky BUS – pochozí
🟪 Vozovka – Dlažba – místní komunikace – pochozí
🟨 Chodník – Dlažba – běžně nepojížděný
🟨 Chodník – Dlažba – Vjezdy/Sjezdy
▨ SO 200 – Zdi
🟥 Odláždění

Nově navžené hrany
Trativody
Svodidla – v plné výšce
Svodidla – výškové náběhy
Retenční opatření v zelených pásech
CD Ochranné pásmo dráhy
ZS 1 SO 020 – Zařízení staveniště
SO 800/100 – Oplocení/zábradlí
Hranice stavby (vnější hranice všech záborů)
UV 35 SO 100 – Uliční vpust č.35
SO 403 – Stožáry VO nové/rušené
Kanalizační šachta
Vtokový objekt
SO – 190 Nové VDZ
SO 020 – Kácené stromy
SO 020 – Plochy keřového porostu k odstranění

SO 801.1, 801.2, 802

🟩 výsadba keřů
🟩 smíšená výsadba nízkých keřů, trvalek a cibulovin
SO 801 – Výsadba stromů
SO 801 – Stávající stromy – ochrana
○ ochranná opatření stávajících dřevin

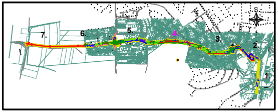

Souřadnicový systém JTSK

Výškový systém Bpv

PUDIS

projektová, průzkumná a konzultační společnost
PUDIS a.s., Podbabská 1014/20, 160 00 Praha 6
tel.: +420 267 004 111, www.pudis.cz, info@pudis.cz

Vypracoval:
Ing. Hana Brehmová
Dolní Maxov 203
468 44 Josefův Důl

Hlavní inženýr projektu:
Ing. Jiří Blažek

Výrobní ředitel:
Ing. Jan Vlček

Investor:
Středočeský kraj
Zborovská 11
150 21 Praha 5

Středočeský kraj

Odpovědný projektant:
Ing. Hana Brehmová

Ředitel společnosti:
Ing. Martin Höfler

Číslo zakázky:
1-9468-0001-02

Datum:
06/2022

Akce:
II/242, III/2421, III/2422 Roztoky, rekonstrukce silnic

Měřítko: 1:500

Formát: 7x A4

Stupeň: DSP

Souprava:

Příloha:
SO 801.1, SO 801.2, SO 802
SITUACE 4. DÍL

Číslo přílohy:
D.1.5.1.2.4